

8月30日までの予約で早期割引特典あり

おひとり様 **20,000** 円引き!
※期間中に予約手配が完了していることが条件となります。1室2名までの適用。



憧れの **クイーン・エリザベス** で航く

QUEEN ELIZABETH

日本発着クルーズ

2025年 3・4・5月出発



海側バルコニー(約 21㎡)

悠々倶楽部

横浜港(大黒埠頭)より
添乗員同行

船内チップ込
(1室2名まで)

羽田までの移動、
別途手配いたします

対象コース【クイーン・エリザベス 日本発着クルーズ 2025年春パンフレット 3~5ページ 同内容】

- ① 3/29(土)出発 横浜港発着 春爛漫 日本周遊と韓国10日間
- ② 4/26(土)出発 横浜港発着 ゴールデンウィーク
沖縄リゾートと台湾クルーズ10日間
- ③ 5/14(水)出発 横浜港発着 初夏の日本周遊と韓国11日間

◆お問い合わせ・お申込みは

道新観光

旅行企画・実施：株式会社道新サービスセンター
観光庁長官登録旅行業2066号 JATA 正会員

〒060-8711 札幌市中央区大通西3丁目道新ビル1階
総合旅行業務取扱管理者：池田 麻未

TEL (011) **241-6401**
FAX011-241-6405

営業時間

10:00~12:00/13:00~17:00

(土・日・祝休業)

●12:00~13:00は昼休業 ●店頭各15分前受付終了

横浜発着

春爛漫 日本周遊と韓国 10日間 春を感じながらクルーを満喫

●旅行期間 2025年3月29日(土)▶4月7日(月)

●旅行代金 (大人おひとり様) 海側バルコニー2名1室利用 **320,000円** 1名1室利用代金 560,000円

◎食事/朝食9回、昼食8回、夕食9回 ※租税、手数料および港湾費用(別途)20,092円(目安/6月27日現在)



青森/国特別史跡 三内丸山遺跡



釜山/釜山タワー



月日	寄港地	
1 3/29(土)	横浜港(大黒埠頭)午後乗船 19:00出港	船内【泊】
2 3/30(日)	終日クルージング	船内【泊】
3 3/31(月)	青森【入港8:00/出港17:00】	OP 船内【泊】
4 4/1(火)	終日クルージング	船内【泊】
5 4/2(水)	境港【入港8:00/出港17:00】	OP 船内【泊】
6 4/3(木)	釜山(韓国)【入港7:00/出港17:00】	OP 船内【泊】
7 4/4(金)	長崎【入港8:00/出港17:00】	OP 船内【泊】
8 4/5(土)	終日クルージング	船内【泊】
9 4/6(日)	清水【入港7:45/出港20:00】	OP 船内【泊】
10 4/7(月)	午前下船 横浜港(大黒埠頭)	

横浜発着

ゴールデンウィークに沖縄・台湾をめぐる人気の南国クルーズ 沖縄リゾートと台湾リゾートクルーズ 10日間

●旅行期間 2025年4月26日(土)▶5月5日(月・祝)

●旅行代金 (大人おひとり様) 海側バルコニー2名1室利用 **340,000円** 1名1室利用代金 595,000円

◎食事/朝食9回、昼食8回、夕食9回 ※租税、手数料および港湾費用(別途)21,052円(目安/6月27日現在)



基隆/台北101



沖縄/守礼門



月日	寄港地	
1 4/26(土)	横浜港(大黒埠頭)午後乗船 19:00出港	船内【泊】
2 4/27(日)	終日クルージング	船内【泊】
3 4/28(月)	終日クルージング	船内【泊】
4 4/29(火・祝)	花蓮(台湾)【入港10:00/出港19:00】	OP 船内【泊】
5 4/30(水)	基隆(台湾)【入港8:00/出港22:00】	OP 船内【泊】
6 5/1(木)	終日クルージング	船内【泊】
7 5/2(金)	那覇【入港6:00/出港21:00】	OP 船内【泊】
8 5/3(土・祝)	終日クルージング	船内【泊】
9 5/4(日・祝)	終日クルージング	船内【泊】
10 5/5(月・祝)	午前下船 横浜港(大黒埠頭)	

横浜発着

初夏の日本周遊と韓国 11日間 クルーズでゆったり日本を周遊

●旅行期間 2025年5月14日(水)▶5月24日(土)

●旅行代金 (大人おひとり様) 海側バルコニー2名1室利用 **300,000円** 1名1室利用代金 525,000円

◎食事/朝食10回、昼食9回、夕食10回 ※租税、手数料および港湾費用(別途)20,207円(目安/6月27日現在)



長崎/軍艦島



釜山/甘川文化村



月日	寄港地	
1 5/14(水)	横浜港(大黒埠頭)午後乗船 19:00出港	船内【泊】
2 5/15(木)	終日クルージング	船内【泊】
3 5/16(金)	釧路【入港8:00/出港18:00】	OP 船内【泊】
4 5/17(土)	函館【入港10:00/出港22:00】	OP 船内【泊】
5 5/18(日)	終日クルージング	船内【泊】
6 5/19(月)	境港【入港8:00/出港17:00】	OP 船内【泊】
7 5/20(火)	釜山(韓国)【入港8:00/出港21:00】	OP 船内【泊】
8 5/21(水)	長崎【入港9:00/出港17:00】	OP 船内【泊】
9 5/22(木)	終日クルージング	船内【泊】
10 5/23(金)	清水【入港7:45/出港20:00】	OP 船内【泊】
11 5/24(土)	午前下船 横浜港(大黒埠頭)	

【共通項目】**悠々旅倶楽部**とは新聞社系旅行会社による共催商品の共同販売ブランド名です。■添乗員同行(横浜港大黒埠頭より横浜港大黒埠頭まで)
 ■最少催行人員/15名 ■租税、手数料および港湾費用(国際観光旅客税 1,000円含む)は変動する場合がございます。■8月30日までのご予約で早期割引適用(海側バルコニー利用・お1人様 20,000円引き) ※期間中に予約手配が完了していることが条件になります。1室2名までの適用。■3名1室利用時の3人目の方の旅行代金は、2名1室旅行代金の半額となり(早期割引適用不可)、船内チップは別途船内でお支払いください。(お1人様1泊USD16) ■ご旅行終了日から有効期限が6ヶ月以上残っている旅券(パスポート)をご用意ください。■査証(ビザ)について:日本国籍の方は、査証の取得は不要です。■掲載の写真は全てイメージです。*天候・港湾等の事情により航路、寄港地等変更になる場合があります。*お問い合わせ・お申込日によってはご希望のお部屋が満室となっている場合もございます。*その他お部屋タイプはお問合せください。 **OP**:オプションツアー(有料) 詳細は別途ご案内いたします。 ※詳細はパンフレットご参照ください。



子どもたちのみらいのために
 《SDGs 北海道の未来へ 旅して応援プロジェクト!》
 道新観光では、SDGsの一環として、2023年4月から「道新観光の旅」にご参加のお客様お一人につき1日50円を、北海道在住の家庭環境が困難な子供たちへの奨学金として北海道新聞社会福祉基金を通じて寄付をしております。2024年5月までに計3回、合計904,100円の寄附することができました。引き続きお客様のご理解とご協力をお願いいたします。

Q & A よくある質問

Q.客室アメニティは何がありますか？

- A.基本設備
- ◆エアコン(客室で調整可能)
 - ◆電話
 - ◆冷蔵庫
 - ◆テレビ
 - ◆セーフティ・ボックス(金庫)
 - ◆湯沸かしポット、コーヒーマシン
 - ◆ヘアドライヤー
 - ◆シャワー、トイレ
 - ◆バスタブ(グリンクラスのみ)
- ※車椅子対応のお部屋にはバスタブがございません。
- 共通のアメニティ
- ◆タオル類(バス/フェイス)
 - ◆バスローブ
 - ◆スリッパ
 - ◆シャンプー
 - ◆固形石けん、ボディソープ
 - ◆ボディーローション
 - ◆ミネラルウォーター(グリンクラスとブリタニア・クラブのみ)
- ※アメニティと設備は予告なしに変更される場合がございます。あらかじめご了承ください。歯磨きセット、シーバー、パジャマはございませんのでご注意ください。コンディショナーはリクエストに応じてご用意いたします。客室担当スタッフにお申し付けください。



Q.日本の電化製品は使えますか？

A.110ボルト・220ボルト、60サイクルの2穴もしくは3穴の電源プラグがございます。日本の自動変圧機能のある電気器具はそのまゝご使用になれますが、自動変圧機能が付いていない電気器具については変圧器が必要となります。

Q.チップは必要ですか？

A.本カタログに記載のクルーズには、全てサービス料(Hotel and Dining Service Charge)が含まれております。通常は、ダイニングルームならびにルーム stewardへのサービス料として、一律にお1人様1泊あたりUS\$16(ブリタニアクラス)、またはUS\$18(グリンクラス)をお客様の船内会計に加算させていただきます。なお、特別なサービスを受けたスタッフへお心遣いをされる場合は、直接本人へお渡しください。有料のお飲み物、スパのご利用代金に対し15%のサービス料が自動的に加算されます。その他のスタッフに対するチップ、また、クイーンズ・グリンのお客様がご利用いただけるパトラー・サービスへのチップは、お客様のご判断にお任せいたします。

Q.喫煙はできますか？

A.電子タバコを含め、客室内(専用バルコニー含む)は全面禁煙です。船内では下記の喫煙エリアをご利用ください。

- ◆チャールズ・シガー・ラウンジ(葉巻とパイブのみ)
- ◆デッキ3右舷/デッキ10右舷

Q.ドレスコードについて詳しく教えてください

A. [日中や寄港地での服装]
日中はリラックスした服装でお過ごしいただけます(コトンのパンツ、スポーツシャツ、カジュアルなワンピースなど)。また、デッキで寛いだり寄港地で外出される際は、重ね着のできる服、ウインドブレーカーなど風を通しにくい素材の上着、かかとの低い履き慣れた靴(デッキューズ、スニーカー)がおすすめです。また、エクササイズ用の服、水着のご用意もおすすめています。

[夕方以降の服装]

夕食時間以降は、ガラ・イブニングとスマート・アタイアの2つのドレスコードがございますが、リド・レストランやゴールデン・ライオン等、一部施設では夕食時もドレスコードに関係なくカジュアルな服装でお過ごしいただけます。船内の優雅な雰囲気をお楽しみいただくため、ジム、スパ、デッキスペース以外ではショートパンツ、ジーンズ、Tシャツ、ビーチサンダルなどのラフな服装はお控えください。

ドレスコードの目安

当日の船内新聞でご確認ください。
また、ご予約済みのお客様専用ページ「My Cunard」でもご覧いただけます。

終日航海日・寄港日	乗船日・寄港日・停泊日
ガラ・イブニング (週に2〜3回程度)	スマート・アタイア

※ガラ・イブニングの回数は泊数で異なります。

ガラ・イブニング



女性:イブニングドレス、カクテルドレス、着物など
男性:タキシード、ディナージャケット、ダークスーツにネクタイなど

スマート・アタイア



女性:カクテルドレス、スタイリッシュなスーツ、ワンピースなど
男性:ジャケットの着用をおすすめします(ネクタイなしでも可)



CUNARD

日本発着クルーズ 2025年春

ジェネラル・インフォメーション

キュナードの公式ウェブサイトに掲載している利用条件は、すべてのお客様の旅行に適用されます。

お客様は本利用条件に拘束されますので、これをご精読ください。

本利用条件の英語版と翻訳版(日本語版)で相違や矛盾が発生する場合、英語版が優先するものとします。全文は下記ウェブサイトより必ずご覧ください。

更新や変更があった場合、最新版も下記ウェブサイトよりご覧いただけます。

www.cunard.com 上の Booking conditions

予約金、取消し、払戻し等、一部利用条件に当てはまらないものがございます。詳しくはご予約の旅行会社 / 旅行代理店にお問い合わせください。

※お申し込みの際は、事前にお渡しする旅行会社 / 旅行代理店の旅行条件(全文)を必ずご確認の上、お申し込みください。

予約金

ご予約から7日間以内にクルーズ代金の20%の予約金をお支払いいただきます。キュナードの裁量により、上記より短い期間が指定される場合もあります。期間内に予約金を支払われなかった場合、客室は取消しの対象となります。

全額のお支払い

31泊以上のクルーズは出航の120日前、7〜30泊のクルーズは出航の90日前、6泊以下のクルーズは出航の75日前までにキュナードにクルーズ代金全額をお支払いいただく必要があります。規定された期日までにクルーズ代金全額が支払われなかった場合、ご予約は取消しの対象となります。すべてのご予約は、期限内に全額支払われた場合にのみ保証されます。クルーズ代金全額お支払い期限以降にご予約をいただいた場合は、予約時に全額をお支払いいただきます。

取消し/払戻しの規定

日数に応じ、以下の規定が適用されます。

◆6泊以下のクルーズに適用されるキャンセル料:

取消書面受け取りから出航までの日数	キャンセル料
75日前まで	無料
74日〜45日	クルーズ代金の20%
44日〜29日	クルーズ代金の50%
28日〜15日	クルーズ代金の75%
14日〜当日・連絡無しのキャンセル	クルーズ代金の100%

◆7〜30泊のクルーズに適用されるキャンセル料:

取消書面受け取りから出航までの日数	キャンセル料
90日前まで	無料
89日〜61日	クルーズ代金の20%
60日〜31日	クルーズ代金の50%
30日〜15日	クルーズ代金の75%
14日〜当日・連絡無しのキャンセル	クルーズ代金の100%

※31泊以上のクルーズにつきましてはお問い合わせください。左記の取消し規定は、クルーズ代金、地上手配、オプションのホテル、寄港地観光ツアーを含む寄港地での各種アクティビティにも適用されます。クルーズ以外の予約のみを取消しされた場合、航空会社または他の交通輸送会社、ツアー会社、陸上サービス運営者またはホテル運営者によって科せられるキャンセル料のお支払いはお客様の責任となりますのでご了承ください。※期間限定の特別プロモーションが発表される場合があります。特別プロモーションのクルーズおよびツアーは、お支払い後は100%のキャンセル料がかかり、払戻しは一切いたしかねますのでご了承ください。

払戻し

払戻しの裁決に当たり、クルーズに関するすべての書類をキュナードまでご返却いただく必要があります。クルーズ、航空会社、地上手配、ホテル、ランドツアーおよび寄港地観光ツアーをわずかもご利用になった場合、そのお客様は払戻しの対象とはなりません。すべての払戻し請求は、キュナードの最終審理によって裁定されるものとします。

ご案内とご注意

- ◆表示代金は2人部屋を2名で使用する場合の1名当たりの代金です(日本円(¥)表示)。
- ◆表示代金は2024年2月28日現在のものです。代金は予約状況により変動いたしますので、予約時にご確認ください(お早目の予約をお勧めいたします)。
- ◆2人部屋を1名で使用する場合の代金は以下のとおりです。
Q1〜P2: 200% A1〜F: 175%
※代金は100円単位を切り捨てまたは切り上げて調整をさせていただいております。

※本カタログは2024年2月28日現在のもので、予告なく変更される場合がございます。最新のクルーズ代金はお近くの旅行会社 / 旅行代理店までお問い合わせください。

キュナード・ワールドクラブ メンバーシップ特典

キュナードでの初めてのクルーズを終えると、「キュナード・ワールドクラブ」のシルバークラブメンバーにお迎えいたします。次回のクルーズから、乗船回数/泊数に応じて様々な特典をご用意しております。詳細はお近くの旅行会社/旅行代理店までお問い合わせください。

お問い合わせ・お申込み



キュナードの最新情報をチェック。
公式インスタグラムのフォローもお願いします。
#キュナード #クイーンエリザベス

QUEEN ELIZABETH



グランド・ロビー



ロイヤル・コート・シアター



アフタヌーン・ティー



クイーンズ・ルーム



ようこそ、キュナードへ



1840年に大西洋横断定期航路の運航開始をした歴史ある客船会社であるキュナードは、世界で唯一、英国王室より客船に女王陛下の名称を付けることが許された客船会社として知られています。キュナードが保有するクイーン・エリザベス、クイーン・メリー2、クイーン・ヴィクトリア、更に2024年5月にはクイーン・アンが加わり、184年に及ぶ歴史と英国の伝統に彩られた比類ないラグジュアリーなクルーズ体験を提供し続けます。

英国女王エリザベス2世に命名されたクイーン・エリザベスは、キュナード伝統のエレガンスとサービスを受け継ぎつつ、快適な設備で皆様をお迎えしております。初めてご乗船される方も、何度もご乗船いただいているキュナード一も、クイーン・エリザベスで唯一無二の体験をお楽しみください。

ホワイトスター・サービス

ホワイトスター・サービスは、高品質なサービスを定める基準として採用され続けてきました。タイタニックを所有していたホワイトスター・ラインと1934年に合併、その高品質なサービスと名前を承継しました。キュナードの全てのクルーズは「ホワイトスター・アカデミー」で学び、船舶についての知識やサービスの全てにおいて高いレベルでお応えできるよう訓練されています。胸元のロゴ・バッジは、長い伝統と格式を誇る、比類なきサービスの証です。



比類なき洋上の体験

歴史と伝統を守り、革新を続けたキュナード。クイーン・エリザベスの船上で夢のようなひとときを。



フィッシュ&チップス



エンターテイメント



マレール ウェルネス&ビューティ



ロイヤル・アーケード

2025年 春の日本発着



チップ無料 春爛漫 日本周遊と韓国 10日間

コース番号
Q510

	寄港地	国名	入港	出港
1	3月29日(土)	横浜	日本	午後乗船 19:00
2	3月30日(日)	クルージング	—	—
3	3月31日(月)	青森	日本	8:00 17:00
4	4月1日(火)	クルージング	—	—
5	4月2日(水)	境港	日本	8:00 17:00
6	4月3日(木)	釜山	韓国	7:00 17:00
7	4月4日(金)	長崎	日本	8:00 17:00
8	4月5日(土)	クルージング	—	—
9	4月6日(日)	清水	日本	7:45 20:00
10	4月7日(月)	横浜	日本	午前下船 —



カテゴリー	代金
Q6 クイーンズスイート	¥760,000~
P2 プリンセススイート	¥610,000~
A2 クラブバルコニー	¥460,000~
BF 海側バルコニー	¥290,000~
EF 海側	¥270,000~
IF スタンダード(内側)	¥240,000~

租税、手数料及び港湾費用は別途徴収いたします。



チップ無料 新緑の西日本周遊と韓国 11日間

コース番号
Q512

	寄港地	国名	入港	出港
1	4月16日(水)	横浜	日本	午後乗船 19:00
2	4月17日(木)	クルージング	—	—
3	4月18日(金)	広島	日本	9:00 17:00
4	4月19日(土)	クルージング	—	—
5	4月20日(日)	長崎	日本	6:30 17:00
6	4月21日(月)	釜山	韓国	7:00 21:00
7	4月22日(火)	クルージング	—	—
8	4月23日(水)	大阪	日本	8:00 船中泊
9	4月24日(木)	大阪	日本	— 17:00
10	4月25日(金)	クルージング	—	—
11	4月26日(土)	横浜	日本	午前下船 —

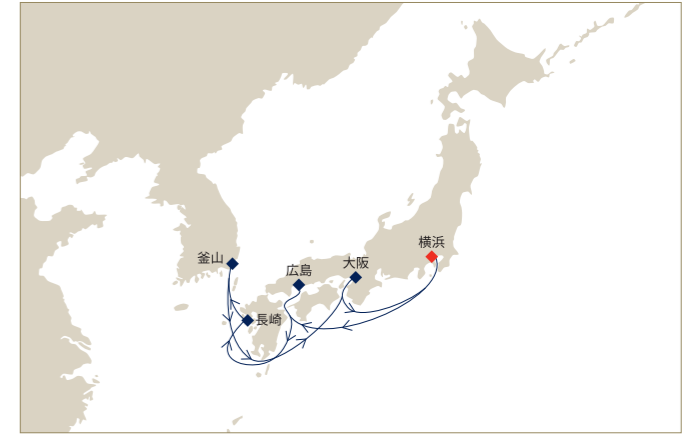

カテゴリー	代金
Q6 クイーンズスイート	¥770,000~
P2 プリンセススイート	¥640,000~
A2 クラブバルコニー	¥460,000~
BF 海側バルコニー	¥300,000~
EF 海側	¥260,000~
IF スタンダード(内側)	¥230,000~

租税、手数料及び港湾費用は別途徴収いたします。



チップ無料 新緑の四国・九州と韓国 10日間

コース番号
Q511

	寄港地	国名	入港	出港
1	4月7日(月)	横浜	日本	午後乗船 18:00
2	4月8日(火)	クルージング	—	—
3	4月9日(水)	別府	日本	8:30 17:00
4	4月10日(木)	クルージング	—	—
5	4月11日(金)	釜山	韓国	7:00 17:00
6	4月12日(土)	長崎	日本	6:30 18:00
7	4月13日(日)	鹿児島	日本	8:00 17:00
8	4月14日(月)	高知	日本	8:00 18:00
9	4月15日(火)	クルージング	—	—
10	4月16日(水)	横浜	日本	午前下船 —



カテゴリー	代金
Q6 クイーンズスイート	¥680,000~
P2 プリンセススイート	¥570,000~
A2 クラブバルコニー	¥420,000~
BF 海側バルコニー	¥270,000~
EF 海側	¥240,000~
IF スタンダード(内側)	¥210,000~

租税、手数料及び港湾費用は別途徴収いたします。



チップ無料 ゴールデンウィーク 沖縄リゾートと台湾クルーズ 10日間

コース番号
Q513

	寄港地	国名	入港	出港
1	4月26日(土)	横浜	日本	午後乗船 19:00
2	4月27日(日)	クルージング	—	—
3	4月28日(月)	クルージング	—	—
4	4月29日(火・祝)	花蓮	台湾	10:00 19:00
5	4月30日(水)	基隆	台湾	8:00 22:00
6	5月1日(木)	クルージング	—	—
7	5月2日(金)	那覇	日本	6:00 21:00
8	5月3日(土・祝)	クルージング	—	—
9	5月4日(日・祝)	クルージング	—	—
10	5月5日(月・祝)	横浜	日本	午前下船 —



カテゴリー	代金
Q6 クイーンズスイート	¥820,000~
P2 プリンセススイート	¥670,000~
A2 クラブバルコニー	¥470,000~
BF 海側バルコニー	¥300,000~
EF 海側	¥280,000~
IF スタンダード(内側)	¥240,000~

租税、手数料及び港湾費用は別途徴収いたします。



代金の適用条件とご注意は裏面をご確認ください。掲載外のクルーズもございますのでお問い合わせください。
このカタログに掲載された寄港時間は目安です。日程・寄港時間等は天候・港湾等の事情により予告なく変更される場合があります。※写真はすべてイメージです。
租税、手数料及び港湾費用は別途徴収いたします。詳しい代金についてはお申し込み旅行会社までお問い合わせください。

代金の適用条件とご注意は裏面をご確認ください。掲載外のクルーズもございますのでお問い合わせください。
このカタログに掲載された寄港時間は目安です。日程・寄港時間等は天候・港湾等の事情により予告なく変更される場合があります。※写真はすべてイメージです。
租税、手数料及び港湾費用は別途徴収いたします。詳しい代金についてはお申し込み旅行会社までお問い合わせください。

2025年 春の日本発着



チップ無料 初夏の西日本周遊と済州島 10日間

コース番号
Q514

	寄港地	国名	入港	出港
1	5月5日(月・祝) 横浜	日本	午後乗船	19:00
2	5月6日(火・休) クルージング	—	—	—
3	5月7日(水) 広島	日本	9:00	18:00
4	5月8日(木) クルージング	—	—	—
5	5月9日(金) 済州島	韓国	7:00	17:30
6	5月10日(土) 長崎	日本	6:30	18:00
7	5月11日(日) 油津(宮崎)	日本	8:00	18:00
8	5月12日(月) 高知	日本	8:00	18:00
9	5月13日(火) クルージング	—	—	—
10	5月14日(水) 横浜	日本	午前下船	—



カテゴリー	代金
Q6 クイーンズスイート	¥680,000~
P2 プリンセススイート	¥580,000~
A2 クラブバルコニー	¥420,000~
BF 海側バルコニー	¥270,000~
EF 海側	¥240,000~
IF スタンダード(内側)	¥210,000~

租税、手数料及び港湾費用は別途徴収いたします。



チップ無料 初夏の日本周遊と韓国 11日間

コース番号
Q515

	寄港地	国名	入港	出港
1	5月14日(水) 横浜	日本	午後乗船	19:00
2	5月15日(木) クルージング	—	—	—
3	5月16日(金) 釧路	日本	8:00	18:00
4	5月17日(土) 函館	日本	10:00	22:00
5	5月18日(日) クルージング	—	—	—
6	5月19日(月) 境港	日本	8:00	17:00
7	5月20日(火) 釜山	韓国	8:00	21:00
8	5月21日(水) 長崎	日本	9:00	17:00
9	5月22日(木) クルージング	—	—	—
10	5月23日(金) 清水	日本	7:45	20:00
11	5月24日(土) 横浜	日本	午前下船	—

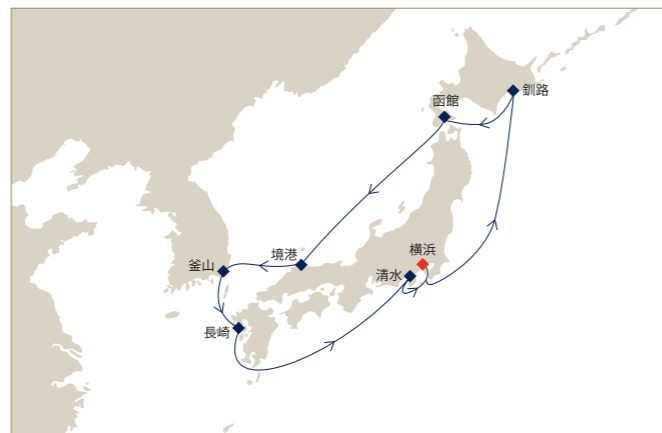

カテゴリー	代金
Q6 クイーンズスイート	¥840,000~
P2 プリンセススイート	¥670,000~
A2 クラブバルコニー	¥450,000~
BF 海側バルコニー	¥280,000~
EF 海側	¥260,000~
IF スタンダード(内側)	¥210,000~

租税、手数料及び港湾費用は別途徴収いたします。



代金の適用条件とご注意は裏面をご確認ください。掲載外のクルーズもございますのでお問い合わせください。
このカタログに掲載された寄港時間は目安です。日程・寄港時間等は天候・港湾等の事情により予告なく変更される場合があります。※写真はすべてイメージです。
租税、手数料及び港湾費用は別途徴収いたします。詳しい代金についてはお申し込み旅行会社までお問い合わせください。

海側バルコニー客室のご紹介

クルーズ旅行を満喫するなら、お部屋からもじっくりと海を堪能したい。そんな想いを持つお客様が多いことから一番人気の部屋である「海側バルコニー」は、名前のとおりバルコニーのある客室です。プライベートな空間で朝食やお茶を楽しんだり、朝日や夕日を眺めるのもおすすめです。



チップ無料 気軽にショートクルーズ ゴールデンウィーク 横浜～台湾 5日間

コース番号
Q513A

	寄港地	国名	入港	出港
1	4月26日(土) 横浜	日本	午後乗船	19:00
2	4月27日(日) クルージング	—	—	—
3	4月28日(月) クルージング	—	—	—
4	4月29日(火・祝) 花蓮	台湾	10:00	19:00
5	4月30日(水) 基隆	台湾	午前下船	—



カテゴリー	代金
BF 海側バルコニー	¥146,000~

租税、手数料及び港湾費用は別途徴収いたします。

長期での休暇取得が難しい皆様にもご利用いただけるよう、『ゴールデンウィーク 沖縄リゾートと台湾クルーズ10日間』(Q513)を半分に分けたショートクルーズです。人気客室タイプの「海側バルコニー」にて客室数限定でご用意いたしました。

チップ無料 気軽にショートクルーズ ゴールデンウィーク 台湾～沖縄リゾート～横浜 6日間

コース番号
Q513B

	寄港地	国名	入港	出港
1	4月30日(水) 基隆	台湾	午後乗船	22:00
2	5月1日(木) クルージング	—	—	—
3	5月2日(金) 那覇	日本	6:00	21:00
4	5月3日(土・祝) クルージング	—	—	—
5	5月4日(日・祝) クルージング	—	—	—
6	5月5日(月・祝) 横浜	日本	午前下船	—



カテゴリー	代金
BF 海側バルコニー	¥179,000~

租税、手数料及び港湾費用は別途徴収いたします。

長期での休暇取得が難しい皆様にもご利用いただけるよう、『ゴールデンウィーク 沖縄リゾートと台湾クルーズ10日間』(Q513)を半分に分けたショートクルーズです。人気客室タイプの「海側バルコニー」にて客室数限定でご用意いたしました。

代金の適用条件とご注意は裏面をご確認ください。掲載外のクルーズもございますのでお問い合わせください。
このカタログに掲載された寄港時間は目安です。日程・寄港時間等は天候・港湾等の事情により予告なく変更される場合があります。※写真はすべてイメージです。
租税、手数料及び港湾費用は別途徴収いたします。詳しい代金についてはお申し込み旅行会社までお問い合わせください。

グリル客室とダイニング

英国の古き良き時代の伝統を今に継承し、客室カテゴリーごとに専用のメイン・ダイニングを組み合わせています。2つの専用ダイニング(レストラン)「クイーンズ・グリル」と「プリンセス・グリル」を利用する客室カテゴリーを、キューナードでは「グリルクラス」と称しています。グリルクラスだけのサービスや専用エリアで特別な時間をお過ごしいただけます。

クイーンズ・グリル Q1-Q6

グランドスイート Q1 [約128㎡]



- ◆ ベッドルーム
- ◆ リビングルーム
- ◆ ダイニングルーム
- ◆ バルコニー
- ◆ バスルーム (シャワー、ジェットバス)



マスタースイート Q2 [約102㎡]

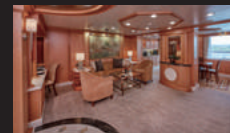

- ◆ ベッドルーム
- ◆ リビングルーム
- ◆ ダイニングルーム
- ◆ バルコニー
- ◆ バスルーム (シャワー、ジェットバス)



ペントハウス Q3、Q4 [約47㎡]



- ◆ ベッドルーム
- ◆ リビングエリア
- ◆ バルコニー
- ◆ バスルーム (シャワー、ジェットバス/車椅子対応のお部屋を除く)



クイーンズスイート Q5、Q6 [約45㎡]

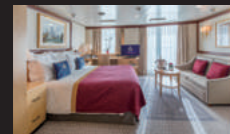

- ◆ ベッドルーム
- ◆ リビングエリア
- ◆ バルコニー
- ◆ バスルーム (シャワー、ジェットバス/車椅子対応のお部屋を除く)



プリンセス・グリル P1-P2

プリンセススイート P1、P2 [約31㎡]

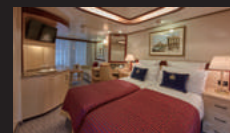

- ◆ ツインベッド
- ◆ リビングエリア
- ◆ バルコニー
- ◆ バスルーム (シャワー、バスタブ)



クイーンズ・グリル専用ダイニング



プリンセス・グリル専用ダイニング



グリルズ・ラウンジ



グリルズ・テラス

グリルクラスの特典

クイーンズ・グリルとプリンセス・グリルのお客様のために以下のサービスをご用意いたしました。より快適な船内生活をお過ごしください。

極上の時間を

- ◆ 乗船時のウェルカム・ドリンクとチョコレート
- ◆ インスイート・ダイニング(客室内で専用ダイニングのメニューをご注文いただけます)
- ◆ コンシェルジュ・サービス
- ◆ 優先乗下船
- ◆ コートヤード/グリルズ・ラウンジ/グリルズ・テラスのご利用

上質のアメニティ

- ◆ 地図
- ◆ コーヒーメーカー(ポッド式)
- ◆ 柔らかいベロアのバスローブとスリッパ

クイーンズ・グリルのお客様へ特別サービスのご案内

- ◆ バトラー・サービス
お荷物の荷解き、荷造りのお手伝い、夕食前のカナッペのお届け、レストランのご予約などがございましたらバトラーにご依頼ください。
- ◆ ディナー前のカナッペ・サービス
- ◆ インスイート・バー
ソフト・ドリンクの他、ワインボトル2本またはスピリッツ類からお選びいただいたものを補充いたします。※客室内のみご利用可
- ◆ 書籍
- ◆ テンダーボートの優先乗下船(Q1~Q4)

ブリタニア客室とダイニング

専用ダイニング「ブリタニア・クラブ」または「ブリタニア・レストラン」を利用する客室カテゴリーを、「ブリタニアクラス」と称しています。バルコニー付のお部屋からシングルタイプまで、お客様のご要望に合わせてお選びいただけます。

ブリタニア・クラブ A1、A2

クラブ バルコニー A1、A2 [約24㎡]



- ◆ ツインベッド
- ◆ バルコニー
- ◆ リビングエリア
- ◆ バスルーム (シャワー)



ブリタニア BA-IF

海側バルコニー BA, BB, BC, BD, BE, BF [約21㎡] CA, CB [約21㎡] ※CAとCBは一部視界が遮られます

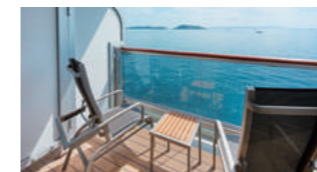

- ◆ ツインベッド
- ◆ リビングエリア
- ◆ バルコニー
- ◆ バスルーム(シャワー)

海側 EB, EC, EF [約17㎡] FB, FC [約17㎡] ※FBとFCは一部視界が遮られます



- ◆ ツインベッド
- ◆ リビングエリア
- ◆ バスルーム (シャワー)



デラックス(内側) GA, GB, GC [約19㎡]



- ◆ ツインベッド
- ◆ リビングエリア
- ◆ バスルーム (シャワー)



スタンダード(内側) IA, ID, IE, IF [約14㎡]

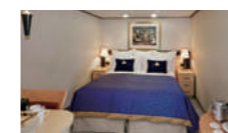

- ◆ ツインベッド
- ◆ リビングエリア
- ◆ バスルーム (シャワー)



ブリタニア・クラブ(A1-A2)専用ダイニング



ブリタニア(BA-IF)専用ダイニング



ブッフスタイルのリド・レストラン



朝食からディナーまでご利用いただけるルームサービス

※写真はすべてイメージです。 ※サービスの内容は予告なく変更となる場合があります。 ※上記は平均面積で、客室により広さが異なります。 ※全てのベッドはツインまたはキングに指定することが可能です。

※写真はすべてイメージです。 ※サービスの内容は予告なく変更となる場合があります。 ※上記は平均面積で、客室により広さが異なります。 ※全てのベッドはツインまたはキングに指定することが可能です。

クイーン・エリザベス デッキプラン

前方▶

前方▶

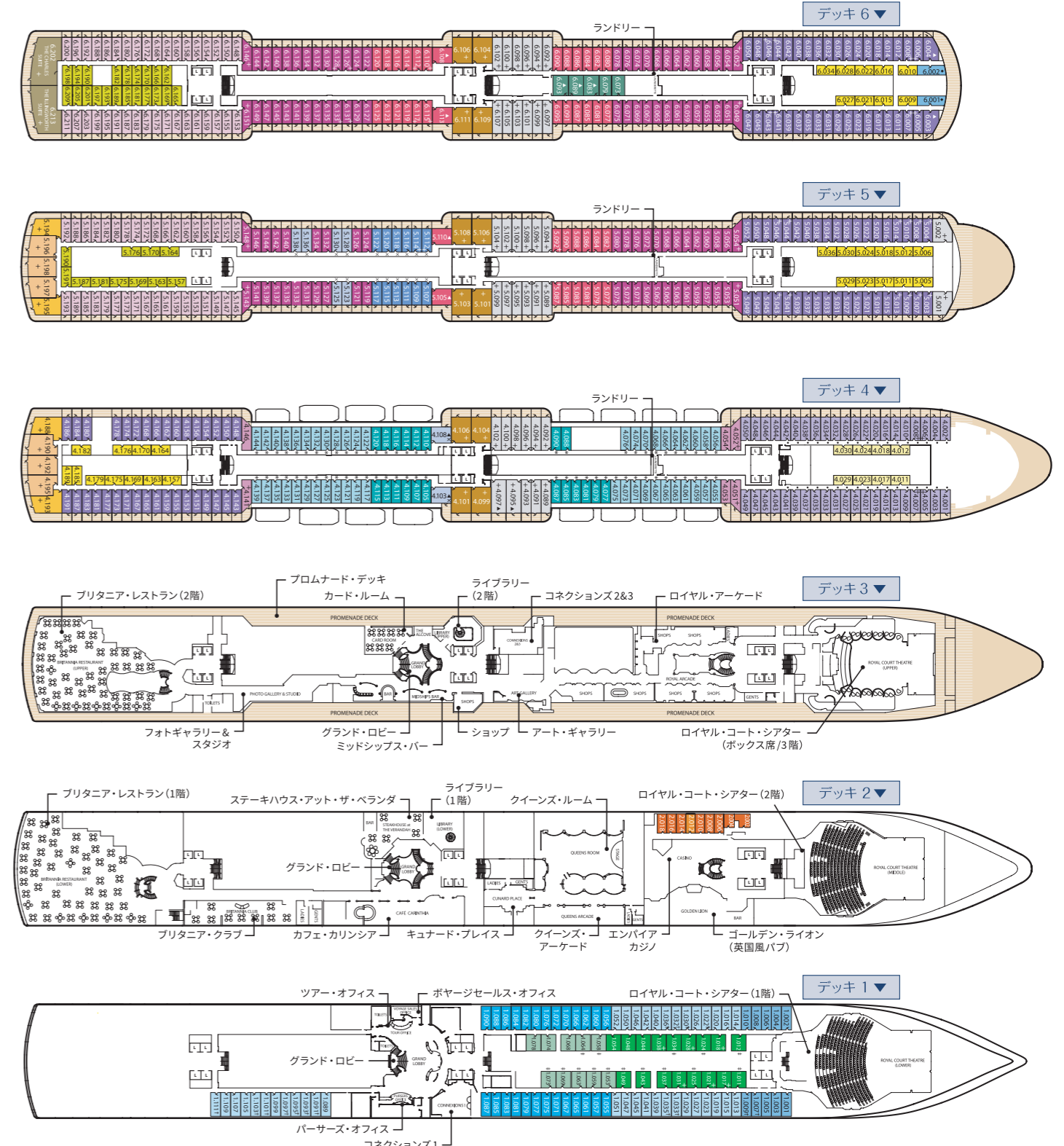
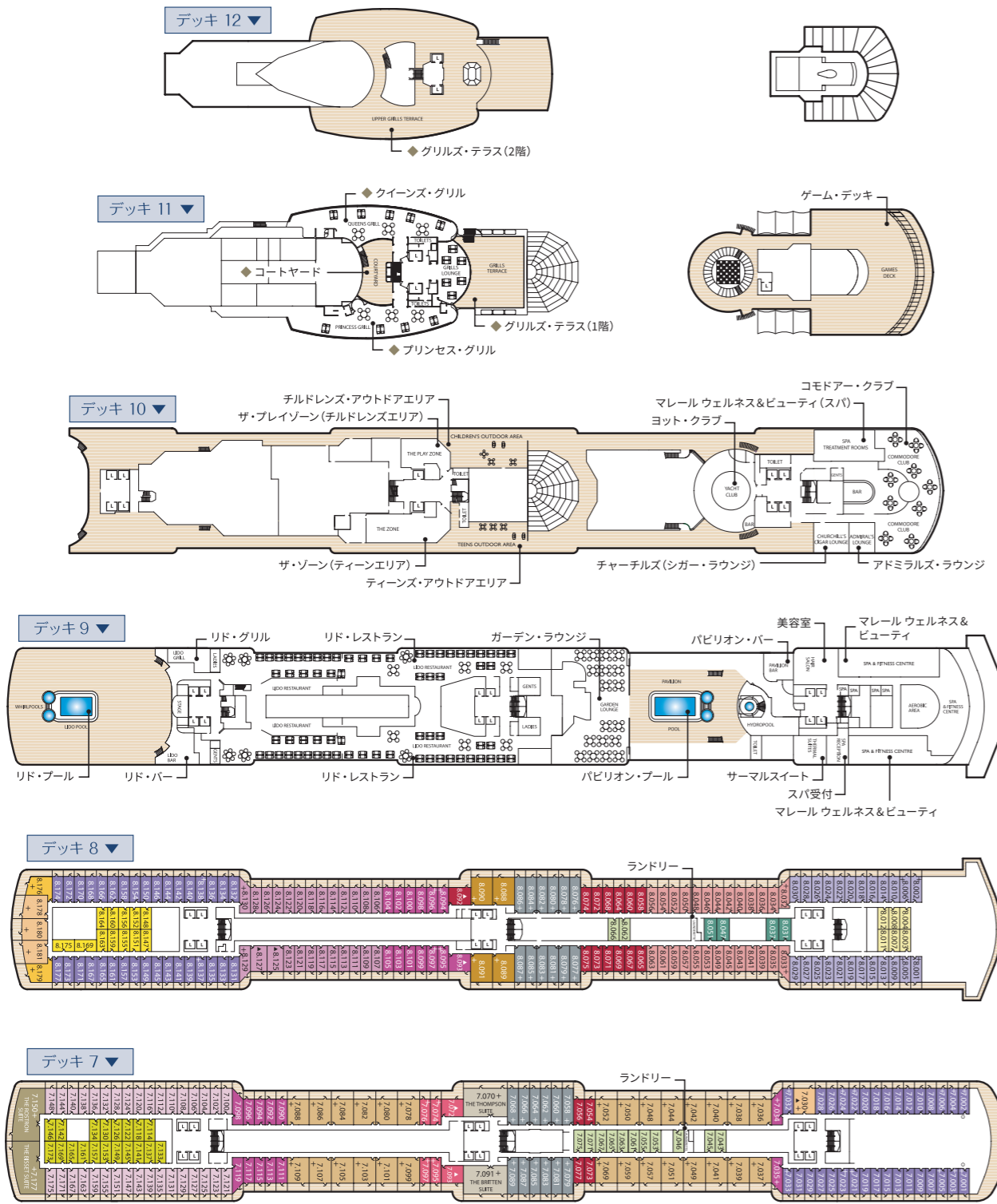

QUEEN ELIZABETH

- ◆就航:2010年 ◆改装:2018年
- ◆船籍:英国領バミューダ
- ◆総トン数:90,900トン
- ◆乗客定員数:2,081人
- ◆巡航速度:21.7ノット ◆最大速度:23.7ノット
- ◆全長:294m ◆最大幅:32.3m ◆喫水:8m

- ◆… Grillisクラスのお客様専用の設備となります。
- L エレベーター
- † 3人目のベッドが上段ベッドのお部屋
- + 3人目のベッドがソファベッドのお部屋
- ‡ 3・4人目のベッドがソファベッドと上段ベッドのお部屋
- ▲ 車椅子対応のお部屋
- 操舵室の張り出しにより陰になるお部屋 (7001~7002)
- ◆ 前方に窓がある海側のお部屋 (6001・6002)
- 船体の鉄板により一部視界が遮られるお部屋 (4001~4042)
- × 救命ポートにより一部視界が遮られるお部屋
- * 救命ポートにより視界が遮られるお部屋

※上記のデッキプランは見取図の目的でのみ作成されており、実際の縮尺とは異なりますのでご了承ください。

カテゴリー	名称	方向	デッキ	カテゴリー	名称	方向	デッキ
クイーンズ・グリル	Q1 グランドスイート	後	6,7	ブリタニア・クラブ	A1 クラブバルコニー	中	7,8
	Q2 マスタースイート	中	7		A2 クラブバルコニー	中	8
	Q3 ペントハウス	中	4,5,6,8	ブリタニア	BA 海側バルコニー	中	5,6,7
	Q4 ペントハウス	中	7		BB 海側バルコニー	中	5,6,7,8
	Q5 クイーンズスイート	後	4,5,8		BC 海側バルコニー	中	4,8
	Q6 クイーンズスイート	前/後	4,5,7,8		BD 海側バルコニー	後	5,6,7
プリンセス・グリル	P1 プリンセススイート	中	7,8		BE 海側バルコニー	前/後	4,5,6,7,8
	P2 プリンセススイート	前/中	4,5,6				
				BF 海側バルコニー		前	4,8
				CA 海側バルコニー (※)		中	5
				CB 海側バルコニー (※)		中	4,5
				EB 海側		中	1
				EC 海側		中/後	1
				EF 海側		前	1,6
				FB 海側 (※)		中	4
				FC 海側 (※)		中	4
				GA デラックス (内側)		中	6,8
				GB デラックス (内側)		中	1
				GC デラックス (内側)		中	1
				IA スタンダード (内側)		中	7,8
				ID スタンダード (内側)		後	5,6,7
				IE スタンダード (内側)		前/後	4,5,6,8
				IF スタンダード (内側)		前	4,8
				KC シングル (海側)		前	2
				LC シングル (内側)		前	2

方向:前方...前 中央...中 後方...後
 (※):一部視界が遮られます/CA,CB,FB,FC